



GOBIERNO DEL ESTADO
DE QUINTANA ROO



TEMA:

*Políticas de Desarrollo Económico
del Estado de Quintana Roo*

PROYECTO:

*Quintana Roo
COMPETITIVO*

Ejes Motores



Visión 2011 Quintana Roo COMPETITIVO

SECTORES PRODUCTIVOS MÁS IMPORTANTES DEL ESTADO DE QUINTANA ROO

	Actuales	Potenciales
	<ul style="list-style-type: none"> • Industria Azucarera • Horticultura • Fruticultura tropical • Ganadería bovina • Apicultura (Miel) 	<ul style="list-style-type: none"> • Productos no tradicionales • Ovinocultura y caprinocultura • Flores ornamentales • Horticultura en ambientes controlados
	<ul style="list-style-type: none"> • Explotación de maderas preciosas 	<ul style="list-style-type: none"> • Producción maderable subutilizada
	<ul style="list-style-type: none"> • Explotación de especies: Langosta, mero, pulpo, pargo, tiburón 	<ul style="list-style-type: none"> • Cultivos (Maricultivo) • Acuicultura
	<ul style="list-style-type: none"> • Actividad turística diversificada 	<ul style="list-style-type: none"> • Desarrollo sostenido y sustentable de la actividad turística

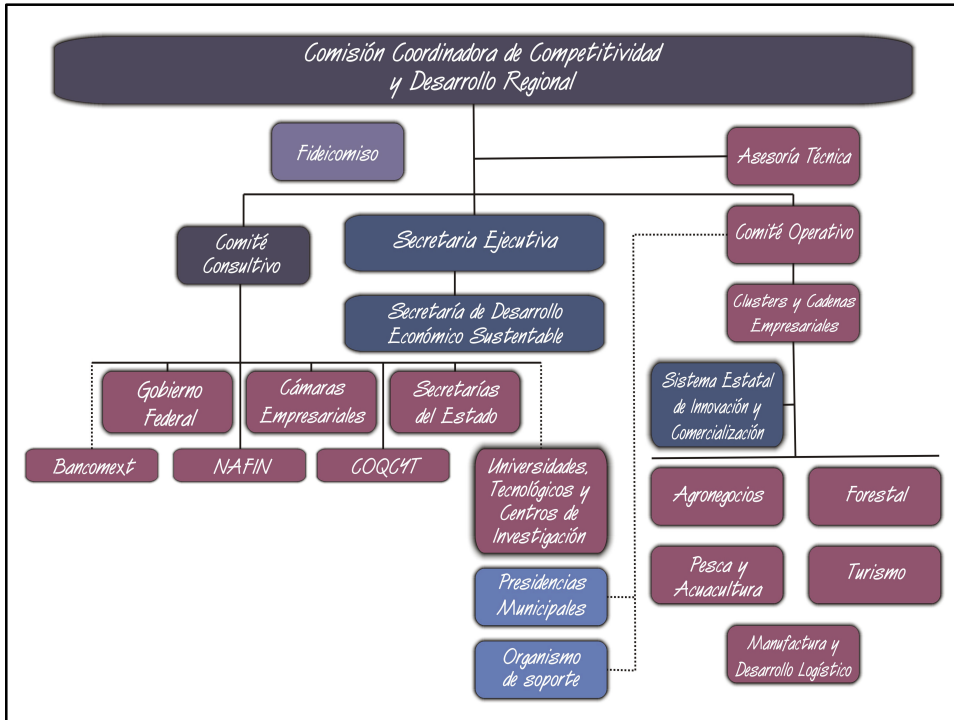

INTEGRANTES DE LA COMISIÓN COORDINADORA DE COMPETITIVIDAD Y DESARROLLO REGIONAL

Sector Público

- Secretaría de Desarrollo Económico
- Secretaría de Turismo
- Secretaría de Desarrollo Agropecuario, Rural e Indígena
- Secretaría de Planeación y Desarrollo Regional
- Secretaría de Infraestructura y Transporte
- Secretaría de Educación y Cultura

II. Ayuntamientos

- | | |
|--------------------------------------|---|
| • H. Ayuntamiento de Benito Juárez | • H. Ayuntamiento de Cozumel |
| • H. Ayuntamiento de Isla Mujeres | • H. Ayuntamiento de Felipe Carrillo Puerto |
| • H. Ayuntamiento de Solidaridad | • H. Ayuntamiento de José María Morelos |
| • H. Ayuntamiento de Lázaro Cárdenas | • H. Ayuntamiento de Othón P. Blanco |

Gobierno federal

- Delegación de la Secretaría de Economía
- Delegación de la Secretaría del Trabajo y Previsión Social
- Delegación de la Secretaría de Agricultura, Ganadería Desarrollo Rural, Pesca y Alimentación
- Delegación de la Secretaría de Desarrollo Social
- Delegación de la Secretaría de Comunicaciones y Transportes

Universidades, Tecnológicas y Centros de Investigación

- Universidad de Quintana Roo
- Instituto Tecnológico de Chetumal
- Instituto Tecnológico Agropecuario
- Instituto Tecnológico de Estudios Superiores de Felipe Carrillo Puerto
- Universidad Tecnológica de Cancún
- Instituto Tecnológico de Cancún
- Universidad del Caribe
- Universidad La Salle de Cancún
- ECOSUR
- Centro Regional de Investigación Pesquera

Iniciativa privada del Estado y Municipios correspondientes

- Consejo Coordinador Empresarial de Quintana Roo, CCE
- Consejo Coordinador Empresarial del Caribe, CCEC
- Cámara Nacional de Comercio, CANACO (Todos los municipios)
- Junta Coordinadora Empresarial de Cozumel
- Cámara Nacional de la Industria de la Transformación, CANACINTRA (Todos los municipios)
- Cámara Nacional de la Industria Restaurantera, CANIRAC (Todos los municipios)
- Confederación Patronal de la República Mexicana de Cancún, COPARMEX
- Asociación de Hoteles (Todos los municipios)

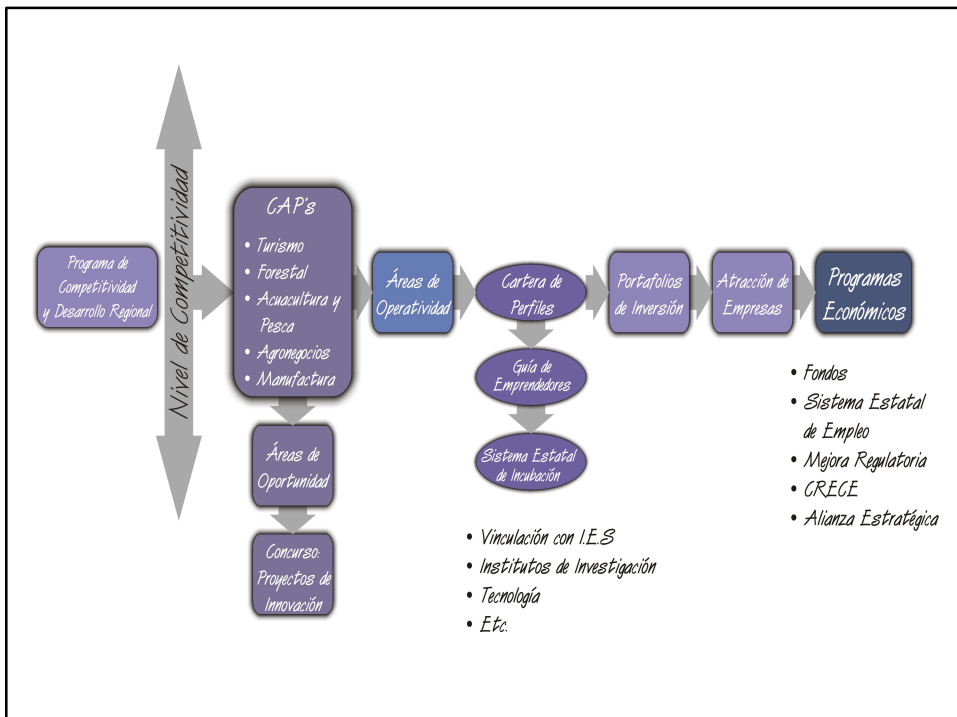

i Gracias!